dunakeszi.gdn-ingatlan.hu

Budapest XI. □□ Irodaház C ép. III.em 97 m² iroda

273 320 HUF

Bérlésre kínálunk egy XI. kerületi irodaház C épület 3. emeletén levő 97 m²-es alapterületű IRODA helyiséget.

Az épület a XI. kerület rendkívül jól megközelíthető pontján, mégis csendes, zöld környezetben található.
A kerület főbb útjai – Fehérvári, Szerémi, Hengermalom, Budafoki – mind az ingatlan közvetlen közelében helyezkednek el, emellett számos busz- és villamosjárat közlekedik a szomszédos Fehérvári úton.
Az épület melletti közterületen díjmentes a parkolás.

Tömegközlekedés:

Villamos: 1, 17, 19, 41, 47, 48, 56
Busz: 973, 973 A

A felújított épületben (2014) már 14 négyzetmétertől bérelhet irodákat, igény szerint akár bútorozottan is, ezért kifejezetten alkalmasak kisebb helyigényű vagy induló vállalkozások számára.
Az irodák azonnal költözhetőek!

Az irodaházban a kisvállalkozások és a nagy cégek számára is kiváló, költséghatékony területeket biztosítunk.
A biztonságról 10 órás recepció- és biztonsági szolgálat valamint videókamerás rendszer gondoskodik.
Az irodák mellett logisztikai raktárhelyiségek is bérelhetőek az épületben.

...

Szabó Krisztina
+36-70-371-7038

k.szabo@gdn-ingatlan.hu

□□□	363234
Type	□□ - □□□
□□	97 m²
□□	□□
□□	□□□
□□	Tégla
□□	□□□□□□□□□□□□□
□□	□□□□□□/□□□
□□□	1988

□□

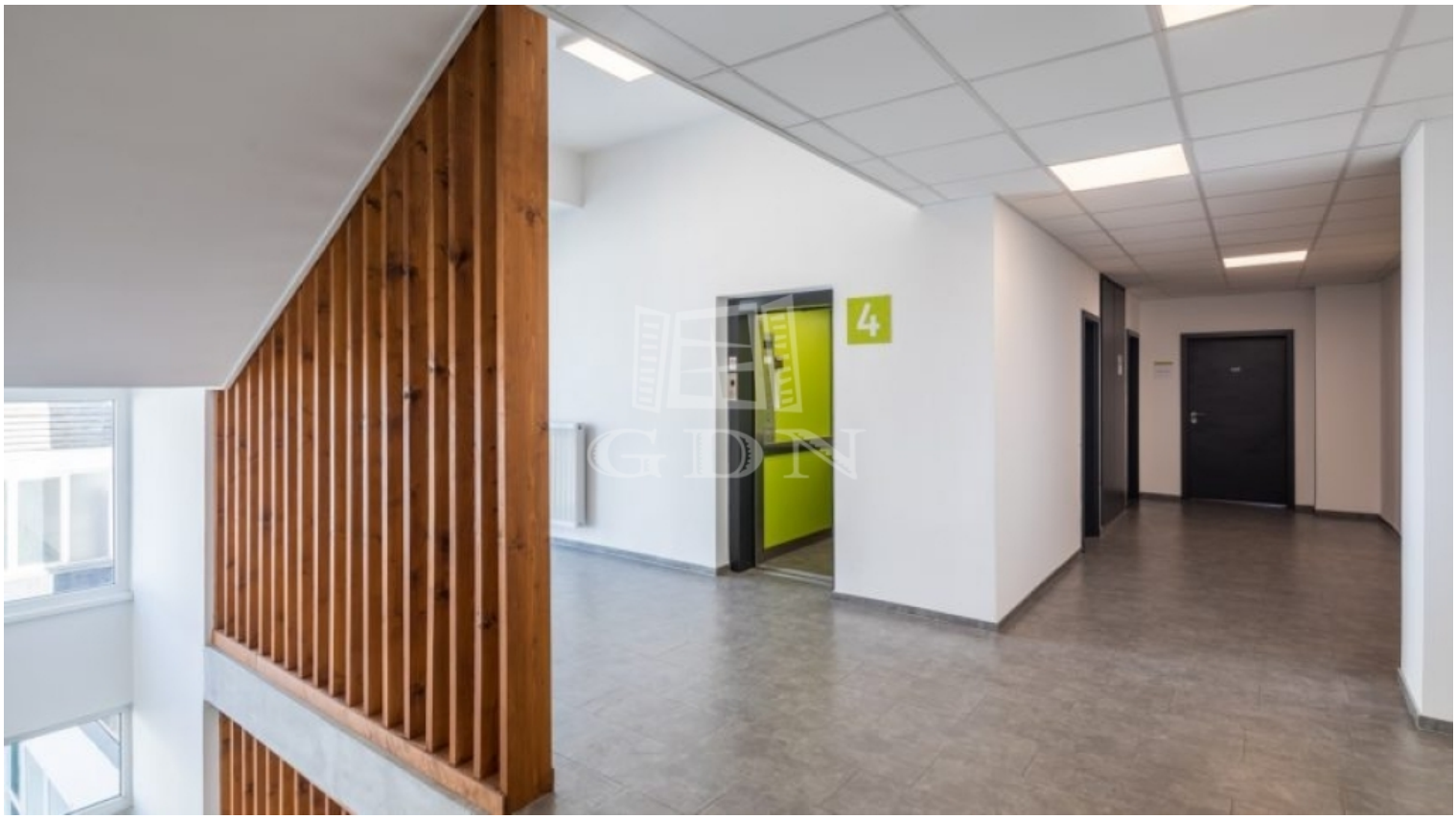
4