dunakeszi.gdn-ingatlan.hu

Budapest XI. □□ Irodaház A ép. II.em. 29 m² iroda

100 912 HUF

Bérlésre kínálunk egy XI. kerületi irodaház 2.emeletén levő 29 m²-es alapterületű IRODA helyiséget. A szinten további irodák bérelhetőek (pl. 15 m², 33 m² 43 m², 176 m²)

Az épület a XI. kerület rendkívül jól megközelíthető pontján, mégis csendes, zöld környezetben található.
A kerület főbb útjai – Fehérvári, Szerémi, Hengermalom, Budafoki – mind az ingatlan közvetlen közelében helyezkednek el, emellett számos busz- és villamosjárat közlekedik a szomszédos Fehérvári úton.
Az épület melletti közterületen díjmentes a parkolás.

Tömegközlekedés:

Villamos: 1, 17, 19, 41, 47, 48, 56
Busz: 973, 973 A

A felújított épületben (2014) már 14 négyzetmétertől bérelhet irodákat, igény szerint akár bútorozottan is, ezért kifejezetten alkalmasak kisebb helyigényű vagy induló vállalkozások számára.
Az irodák azonnal költözhetőek!

Az irodaházban a kisvállalkozások és a nagy cégek számára is kiváló, költséghatékony területeket biztosítunk.
A biztonságról 10 órás recepció- és biztonsági szolgálat valamint videókamerás rendszer gondoskodik.
Az irodák mellett logisztikai ...

□□□	363172
Type	□□ - □□□
□□	29 m²
□□	□□
□□	□□□
□□	Tégla
□□	□□□□□□□□□□□□□
□□	□□□□□□/□□□
□□□	1988

Hámor Péter
+36-70-387-4032

p.hamor@gdn-ingatlan.hu
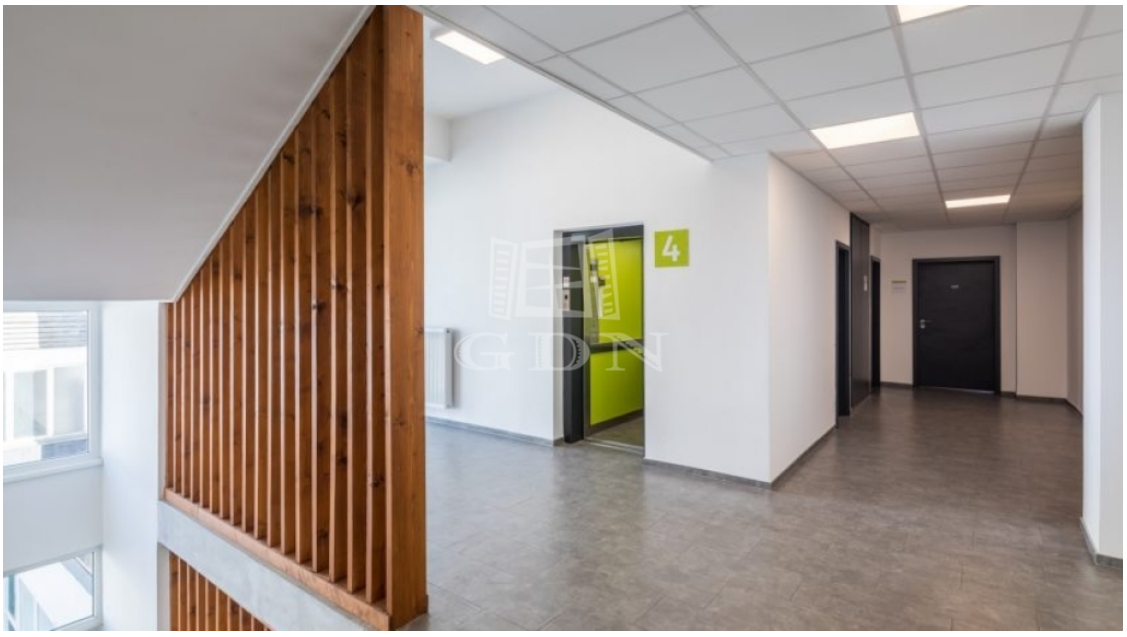
□□